

COMUNE DI BELLINZAGO NOVARESE
REGIONE PIEMONTE

PROVINCIA DI NOVARA

LEGGE REGIONALE 5 DICEMBRE 1977, n° 56
E SUCCESSIVE MODIFICHE E INTEGRAZIONI

CIRCOLARE DEL PRESIDENTE DELLA GIUNTA REGIONALE
n° 7/LAP, 8 MAGGIO 1996

VARIANTE GENERALE AL
PIANO REGOLATORE GENERALE COMUNALE

CARTA della DINAMICA FLUVIALE
e del RETICOLATO MINORE
Scala 1:10.000

TAVOLA
5

ARONA, APRILE 1998

STUDIO GEOLOGICO EPIFANI
Via XX Settembre 73 - 28041 Arona
0322/241531 0322/48422
E.MAIL: EPIFANI@INTERCOM.IT

DOTT. GEOL. F. EPIFANI

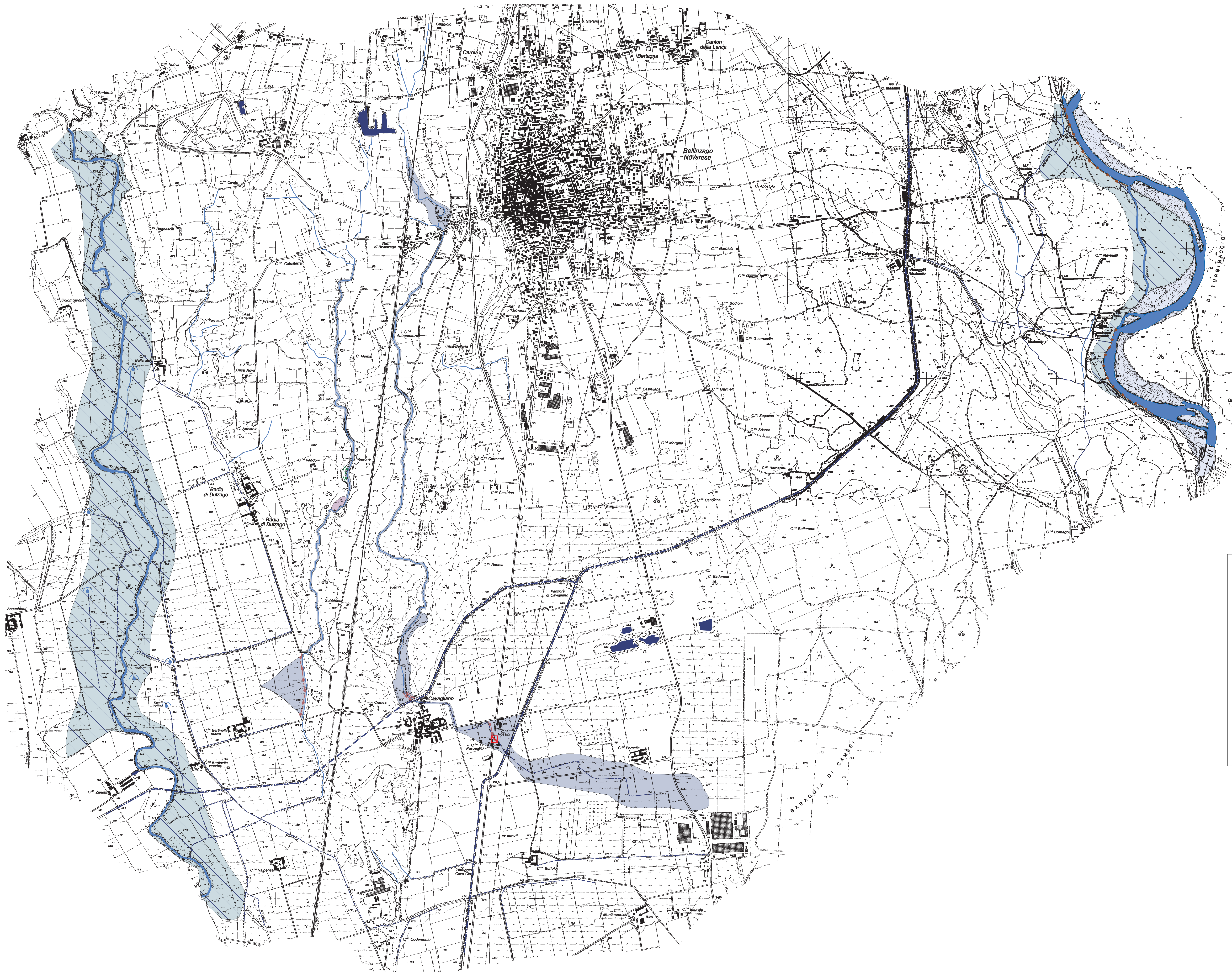

LEGENDA

- Area di esondazione del del F.Ticino e del T.Terdoppio
- Area soggette ad esondazione
- Alveo di piena ordinaria del Fiume Ticino
- Lanca, area umida
- Cave di argilla o ghiaia con fondo allagato
- Fiume, torrente, fontane
- Roggia, canale artificiale (a tratteggio il tracciato in galleria)
- Naschio di sorgente, testata di incisione di risorgio
- Sponda in erosione
- Opere di difesa spondale
 - In scogliera
 - In terra
 - In gabioni
- Restringimento della sezione naturale d'alveo